

Proyecto formativo: Control y Vigilancia

Tema: Planificación de Áreas Protegidas

Santiago de Chiquitos, Santa Cruz-Bolivia
Marzo 2016
Fernando Bermúdez A.

CICLO DE LA PLANIFICACIÓN

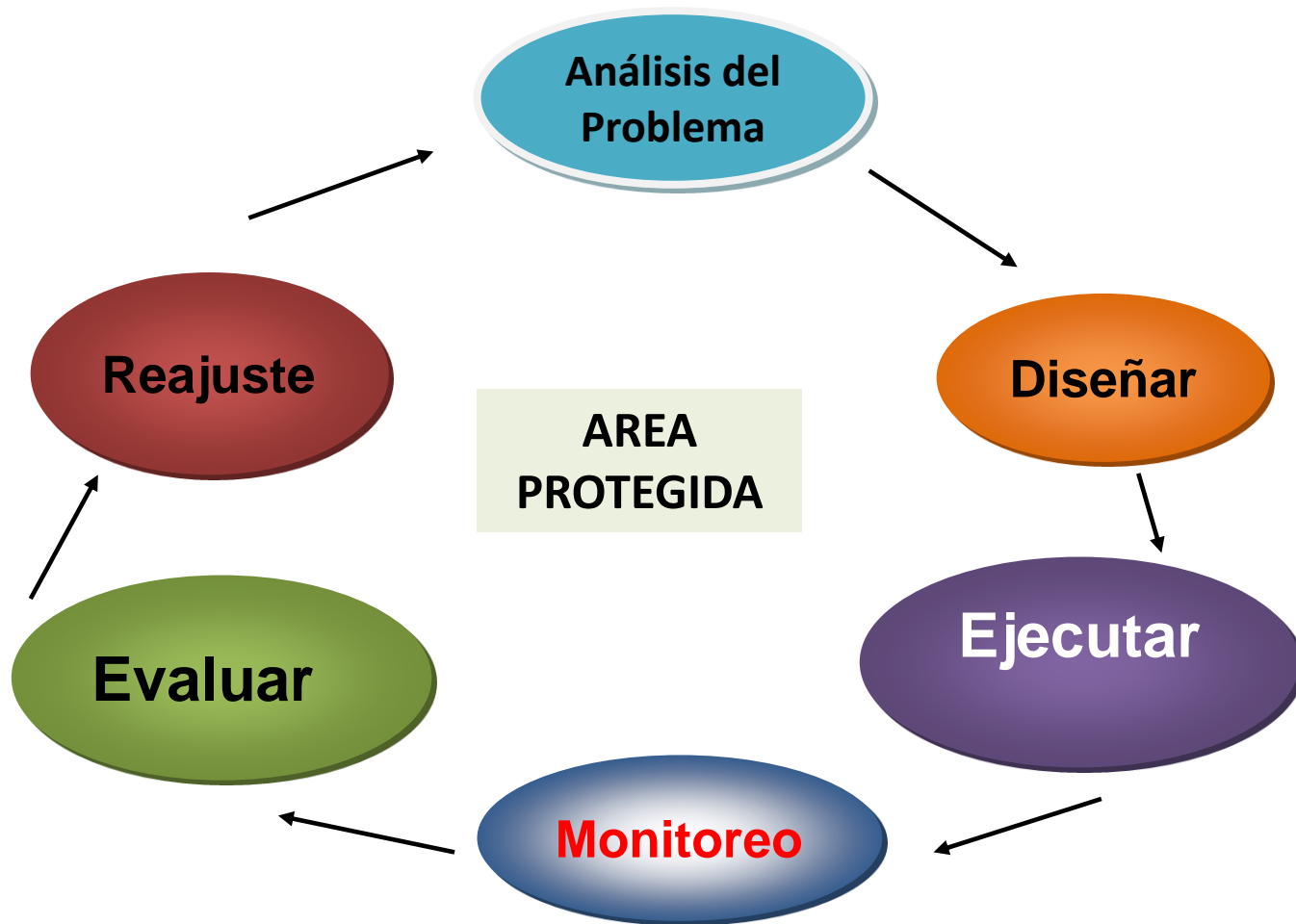

ÁREA PROTEGIDA

“...es un **espacio geográfico (terrestre y/o marino)**, claramente definido, reconocido, dedicado y gestionado, mediante medios legales u otros tipos de medios eficaces para conseguir la conservación a largo plazo de la naturaleza y de sus servicios ecosistémicos y sus valores culturales asociados...”

(UICN, 2008).

ESTABLECIMIENTO DE LAS PRIMERAS ÁREAS PROTEGIDAS EN EL MUNDO 1872-1961

AÑO	PAIS	ÁREAS
1872	USA	Parque Nacional Yellowstone.
1876 1917	México	R. Forestal Desierto de Los Leones.
1885	Canadá	Parque Nacional Banff.
1894	Nueva Zelanda	Parque Nacional Tongariro.
1907	Chile	Reserva Nacional Malleco.
1907	Canadá	Parque Nacional Jasper
1922	Argentina	Parque Nacional del Sur.
1923	Panamá	Reserva Biológica Barro Colorado
1927	Sudáfrica	Parque Nacional Kruger
1936	Ecuador	Parque Nacional Galápagos.
1937	Brasil	Parque Nacional de Itatiaia.
1939	Bolivia	Parque Nacional Sajama.
1952	Honduras	Reserva Forestal San Juancito.
1955	Costa Rica	Parques Nac. Volcanes.
1960	Colombia	Parque Nac. Natural Cueva de los Guácharos
1961	Perú	Parque Nacional Cutervo.

CONTEXTO HISTÓRICO AP

- **Unión Mundial para la Naturaleza (UICN) 1948.**
- **WWF, 1961**
- **Primera Conferencia Mundial de Parques Nacionales para apoyar las AP (Seattle-USA, 1962)**
 - **Recomendaciones para establecer un sistema internacional de categorías de manejo de AP.**
- **Conferencia de las Naciones Unidas sobre Medio Ambiente, Estocolmo, 1972.**
- **Categorías de manejo de la UICN, 1978 (10 Categ.)**

CONTEXTO HISTÓRICO AP

- **Unión Mundial para la Naturaleza (UICN) 1948.**
- **WWF, 1961**
- **Primera Conferencia Mundial de Parques Nacionales para apoyar las AP (Seattle-USA, 1962)**
 - **Recomendaciones para establecer un sistema internacional de categorías de manejo de AP.**
- **Conferencia de las Naciones Unidas sobre Medio Ambiente, Estocolmo, 1972.**
- **Categorías de manejo de la UICN, 1978 (10 Categ.)**

CONTEXTO HISTÓRICO AP

- **III Congreso Mundial de Parques, Bali, Indonesia (1982):**
 - Establecer la protección del 10% de cada uno de los biomas a nivel global
- **IV Congreso Mundial de Parques, Caracas Venezuela (1992).**
 - Sistema internacional de categorías de manejo: (6 categ.).
- **Conferencia Mundial de Río 1992 (Cumbre de la tierra):**
 - Agenda 21
 - Convención de Diversidad Biológica
- **Cumbre sobre el Desarrollo Sostenible, Sudafrica, 2002.**
 - Revertir la pérdida de biodiversidad al 2010 y establecer un sistema de áreas protegidas marinas al 2012.

CONTEXTO HISTÓRICO AP

- **V Congreso Mundial de Parques, Durban, Sudáfrica, 2003.**
 - **Enfoque de beneficios más allá de los límites de las APs y su importancia para el desarrollo sostenible**
 - **Efectividad de manejo, gobernanza**
- **COP 7 2004, CDB adopta Programa de Trabajo de AP (PoWPA),**
- **COP CBD, 2010. Metas de biodiversidad Aichi**
- **Cumbre de Río + 20, 2012**
 - **Se afirma la importancia de la diversidad biológica y su rol crítico para el mantenimiento de los servicios ecosistémicos.**
 - **Existe una urgencia de implementar acciones para revertir los procesos de pérdida de biodiversidad.**

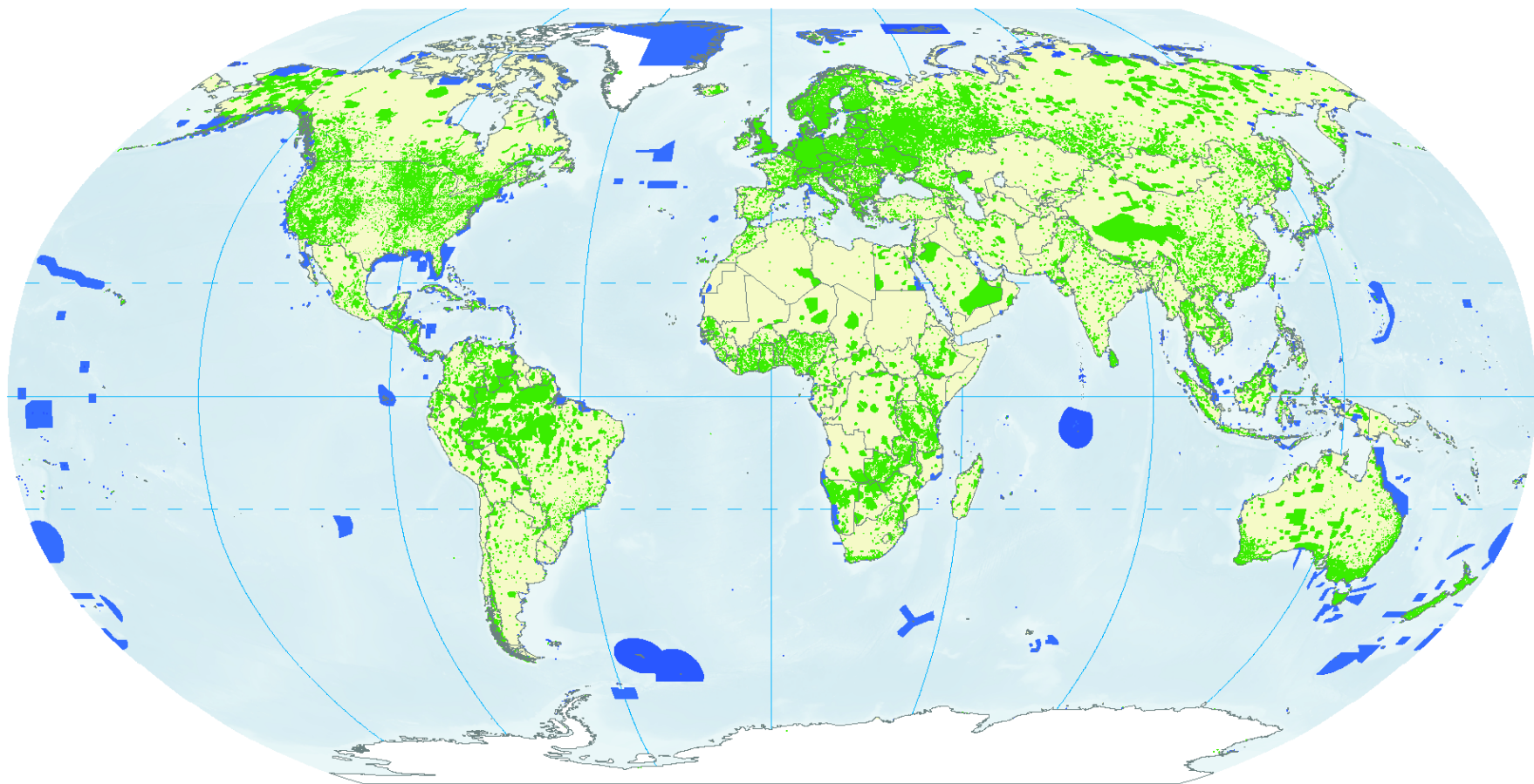

Overview of protected areas as included in the World Database on Protected Areas



Protected areas — fully or partially marine



Protected areas — terrestrial

Growth in nationally designated protected areas (1911 - 2011)

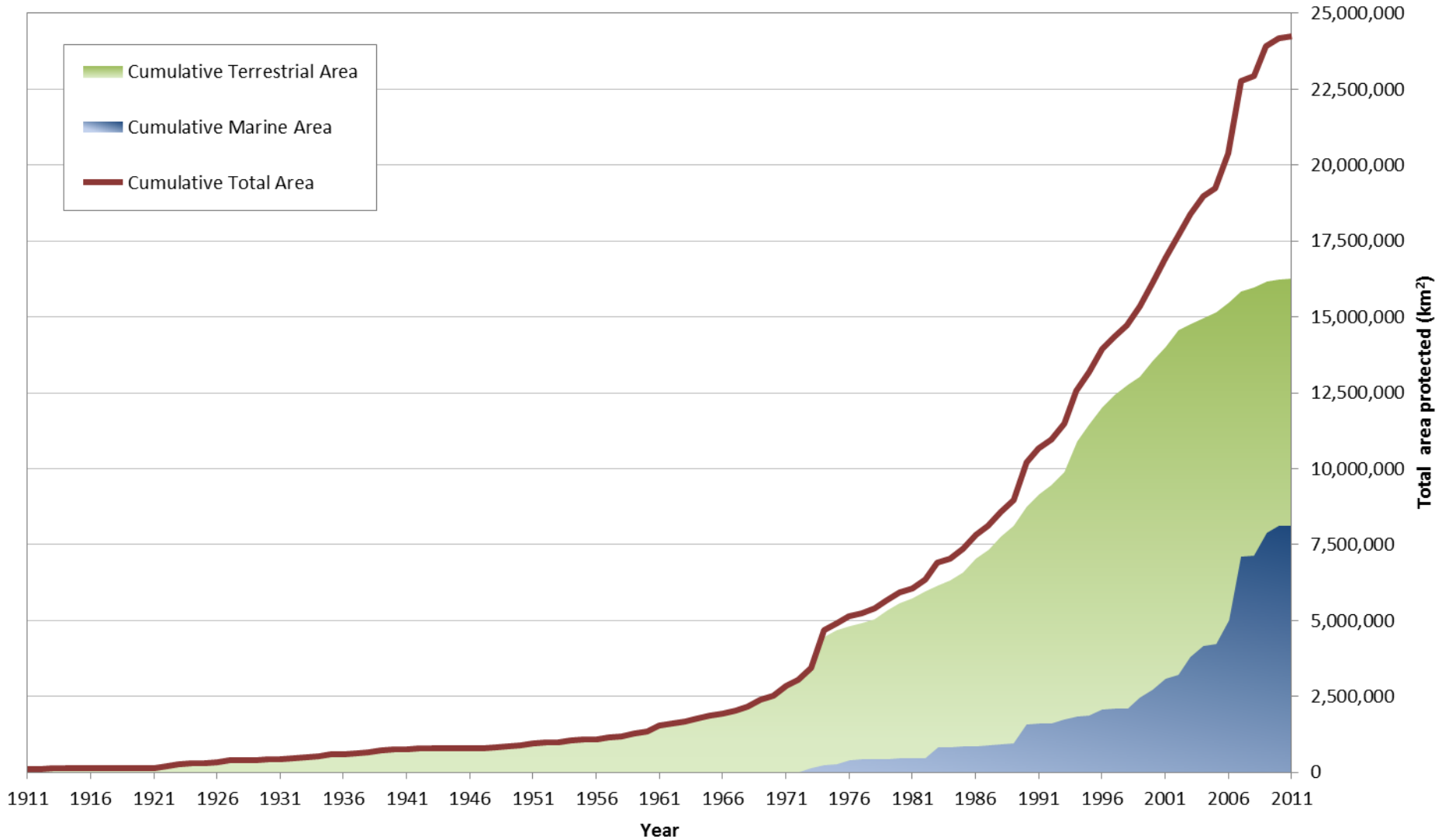

Source: IUCN and UNEP-WCMC (2012) The World Database on Protected Areas (WDPA): February 2012. Cambridge, UK: UNEP-WCMC.

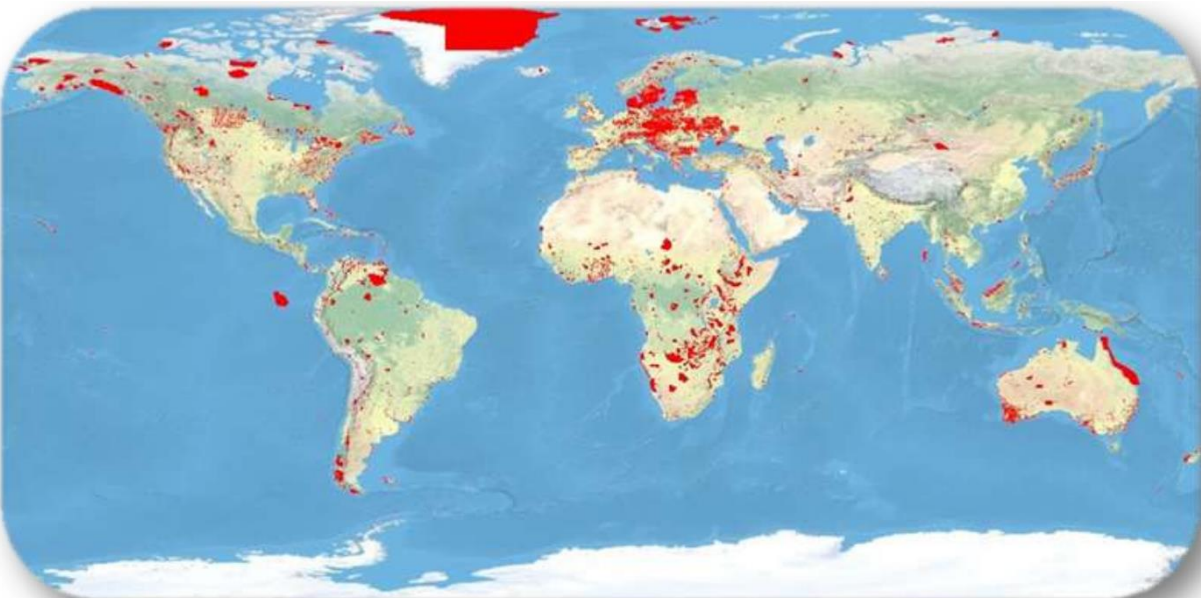

1981: 40,000 protected areas covering 7,000,000 km²

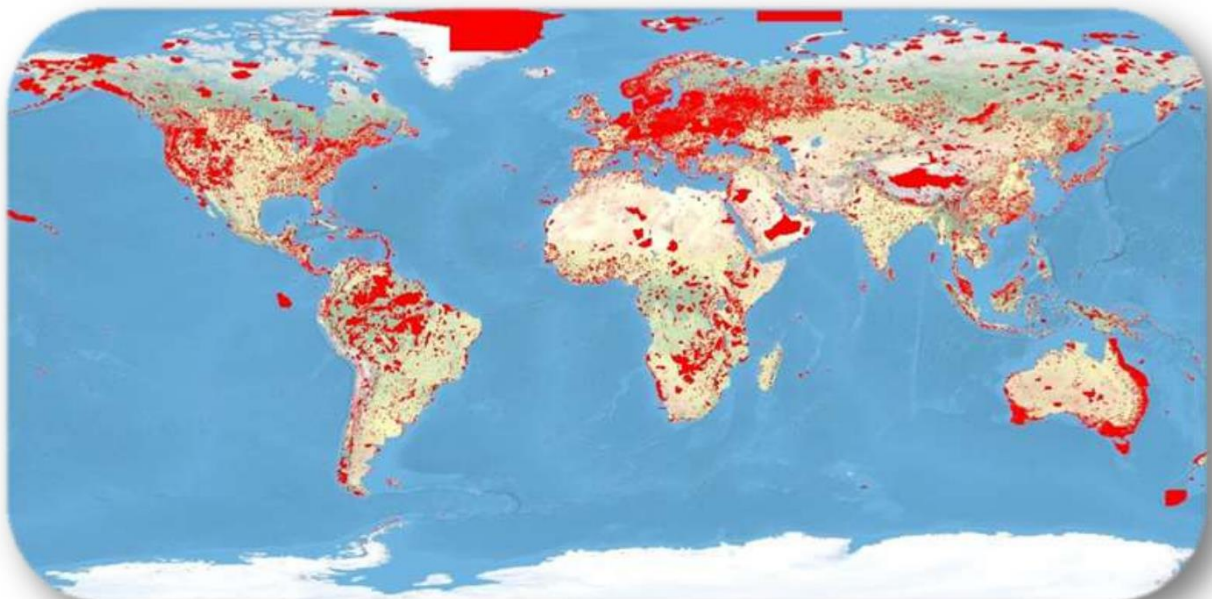

2012: 200,000+ protected areas covering 12% of the world

Nuevas Tendencias en la Conservación de Áreas Protegidas

Tema	Antes las áreas protegidas se consideraban	Tendencia - las áreas protegidas son
Objetivos	<ul style="list-style-type: none"> ▪ Establecidas principalmente por la espectacular vida silvestre. ▪ Manejadas principalmente para los visitantes y turistas ▪ Valoradas como áreas silvestres. ▪ Para la protección. 	<ul style="list-style-type: none"> ▪ Manejadas además con objetivos económicos y sociales. ▪ Establecidas por razones científicas, económicas y culturales. ▪ Manejadas con una mayor consideración hacia los pobladores. ▪ Valoradas por la importancia cultural.

Tomado de: Lee, Thomas y Middleton, Julie (2003) Guidelines for Management Planning of Protected Areas. IUCN, Gland, Switzerland y Cambridge UK. ix + 79 pp.

Nota: Traducción libre del cuadro por JJ Castro-Chamberlain



Nuevas Tendencias en la Conservación de Áreas Protegidas

Tema	Antes las áreas protegidas se consideraban.	Tendencia - las áreas protegidas son.
Gobernabilidad	▪ Manejadas por el gobierno central.	▪ Manejadas por muchos socios incluyendo organizaciones interesadas.
Población del lugar	▪ Planificadas y manejadas en detrimento de la población.	▪ Manejadas con, para y en algunos casos por la población. Manejadas para satisfacer necesidades de la población.

Tomado de: Lee, Thomas y Middleton, Julie (2003) Guidelines for Management Planning of Protected Areas. IUCN, Gland, Switzerland y Cambridge UK. ix + 79 pp.

Nota: Traducción libre del cuadro por JJ Castro-Chamberlain



Nuevas Tendencias en la Conservación de Áreas Protegidas

Tema	Antes las áreas protegidas se consideraban.	Tendencia - las áreas protegidas son.
Contexto más amplio	<ul style="list-style-type: none">▪ Desarrolladas por separado.▪ Manejadas como islas.	<ul style="list-style-type: none">▪ Planificadas como parte de sistemas nacionales, regionales e internacionales.▪ Desarrolladas como redes de áreas estrictamente protegidas con zonas de amortiguamiento y unidas por corredores verdes.

Tomado de: Lee, Thomas y Middleton, Julie (2003) Guidelines for Management Planning of Protected Areas. IUCN, Gland, Switzerland y Cambridge UK. ix + 79 pp.

Nota: Traducción libre del cuadro por JJ Castro-Chamberlain



Nuevas Tendencias en la Conservación de Áreas Protegidas

Tema	Antes las áreas protegidas se consideraban.	Tendencia - las áreas protegidas son.
Percepciones	<ul style="list-style-type: none"> ▪ Vistas principalmente como patrimonio nacional. ▪ Vistas solamente como una preocupación nacional. 	<ul style="list-style-type: none"> ▪ Vistas como patrimonio de la comunidad. ▪ Vistas como una preocupación internacional.
Técnicas de Manejo	<ul style="list-style-type: none"> ▪ Manejadas reactivamente y a corto plazo. ▪ Manejadas tecnológicamente. 	<ul style="list-style-type: none"> ▪ Manejadas adaptivamente con una visión de largo plazo. ▪ Manejadas con consideraciones políticas.

Tomado de: Lee, Thomas y Middleton, Julie (2003) Guidelines for Management Planning of Protected Areas. IUCN, Gland, Switzerland y Cambridge UK. ix + 79 pp.

Nota: Traducción libre del cuadro por JJ Castro-Chamberlain



Nuevas Tendencias en la Conservación de Áreas Protegidas

Tema	Antes las áreas protegidas se consideraban.	Tendencia - las áreas protegidas son.
Financiamiento	<ul style="list-style-type: none">▪ Financiadas con fondos del gobierno.	<ul style="list-style-type: none">▪ Financiadas por muchas fuentes.
Destrezas de manejo	<ul style="list-style-type: none">▪ Manejadas por científicos y especialistas en recursos naturales.▪ Lideradas por expertos.	<ul style="list-style-type: none">▪ Manejadas por personas con múltiples destrezas.▪ Manejadas tomando en consideración el conocimiento local.

Tomado de: Lee, Thomas y Middleton, Julie (2003) Guidelines for Management Planning of Protected Areas. IUCN, Gland, Switzerland y Cambridge UK. ix + 79 pp.

Nota: Traducción libre del cuadro por JJ Castro-Chamberlain

