

Proyecto formativo: Control y Vigilancia

Tema: Atención de Visitantes en AP

Santa Cruz-Bolivia, marzo 2016
Fernando Bermúdez A.
Erick Teran

PROGRAMA

- Uso Público en Áreas Protegidas: conceptos básicos
- La Interpretación Ambiental: conceptos básicos
- El ciclo de la visita en AP
- Aspectos jurídicos que regulan el uso público-turístico en las AP de Bolivia.
- Atractivos turísticos y los valores naturales y culturales

USO PÚBLICO-TURISMO EN AP



UCI
Universidad para la
Cooperación Internacional

Qué significa Turismo Sostenible?

La WTO definió en el año 1995 el turismo sostenible como aquel turismo que:

“satisface las necesidades de los turistas actuales y de las regiones receptoras, al mismo tiempo que protege e incrementa las oportunidades para el futuro. Este es concebido de tal manera que conduzca al manejo de todos los recursos de forma tal que los necesidades económicas, sociales y estéticas puedan ser satisfechas, manteniendo a la vez la integridad cultural, los procesos ecológicos esenciales, la diversidad biológica y los sistemas que soportan la vida.



Qué significa Turismo Sostenible?

Actividad económica y social, que apoya la integridad del lugar que se visita, beneficia a la población local, conserva los recursos biológicos, respeta las culturales locales y tradiciones, no abusa de los productos, busca calidad y no cantidad y ofrece experiencias inolvidables



USO PÚBLICO

Conjunto de programas, servicios, actividades y equipamientos que, independientemente de quien los gestione, deben **ser provistos** por la Administración del espacio protegido (AP) con la finalidad de acercar a los visitantes a los valores naturales y culturales de éste, de una forma ordenada, segura y que garantice la conservación, la comprensión y el aprecio de tales valores a través de la **información, la educación y la interpretación** del patrimonio. (EUROPARC-España. 2005. Manual sobre conceptos de uso público en los espacios naturales protegidos).



USO PÚBLICO

Se define como uso público en un área protegida al conjunto de actividades y prácticas que a través de la recreación, la cultura, la educación y las diferentes modalidades de producción, tienen la finalidad de **acercar a los visitantes** a los valores naturales y culturales del área. (MVOTMA 2014).

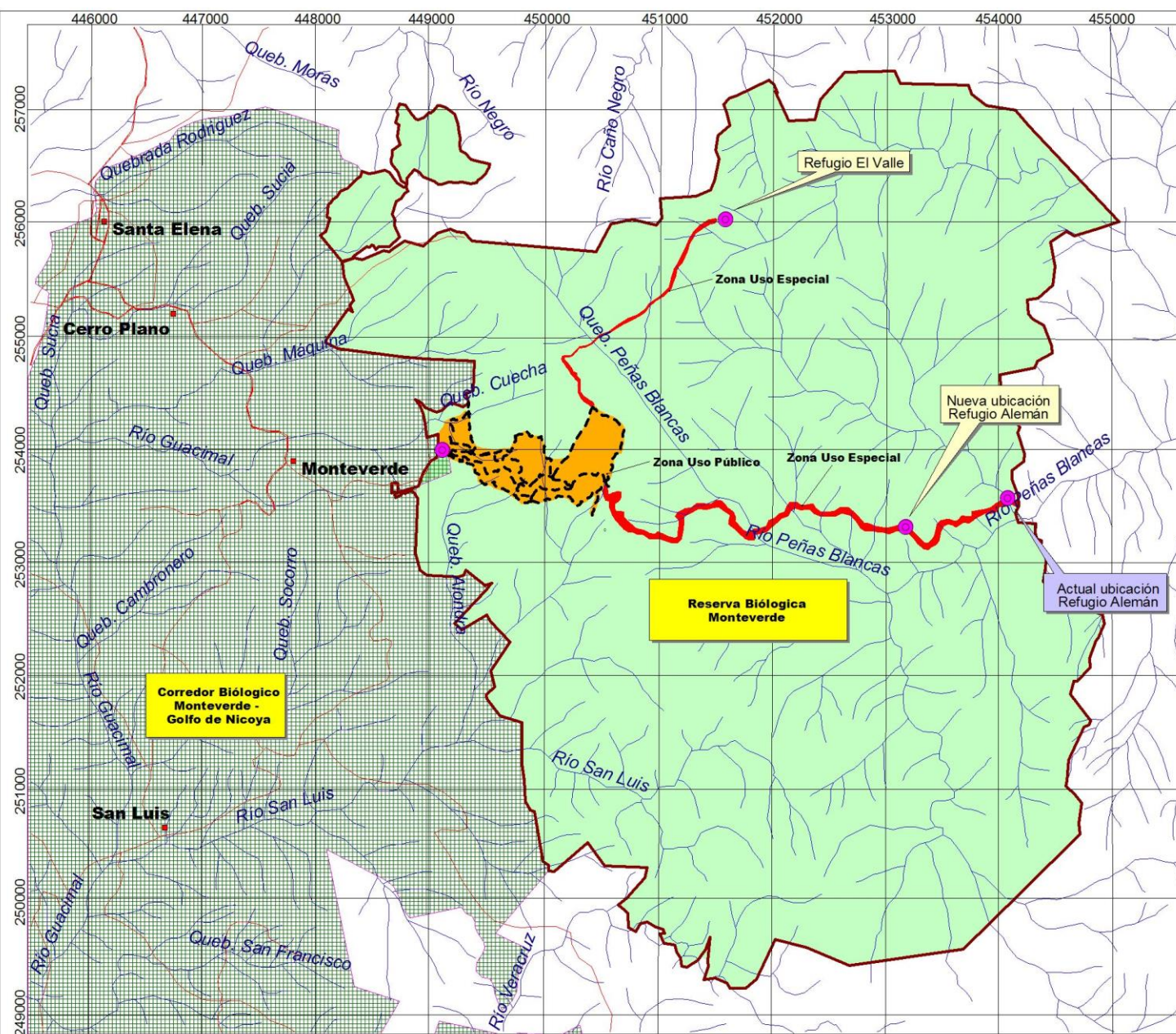

PLAN DE MANEJO RESERVA BIOLÓGICA MONTEVERDE COSTA RICA 2005

ZONAS DE MANEJO EN LA RBM 2005

- LEYENDA**
- Poblados**
 - Poblado mayor
 - Infraestructuras**
 - Refugios
 - Red Vial**
 - Carretera distrital
 - - - Caminos
 - Red Hidrica**
 - ~ Ríos y Quebradas
 - Red de Senderos**
 - ⋯ Senderos actuales al 2005 (Área El Triángulo y Refugios)

Zonificación de la Reserva Biológica Monteverde para el año 2005

Área Protección Absoluta	Ha	3533.7
Zona Uso Público		74.7
Zona Uso Especial		36.8
Total		3645.1
Zona de interacción social		
Corredor Biológico Monteverde - Golfo de Nicoya		16267.0

CENTRO CIENTIFICO TROPICAL
 Unidad de Sistemas de Información Geográfica
 San José, Costa Rica, 2004



RESERVA BIOLÓGICA MONTEVERDE



Fuente: Hojas cartográficas Tilarán, Las Juntas, San Lorezon y Fortuna del IGN, escala 1:50000, 1995; Base de datos cartográficos digitales CCT; Mapa de la RBM, 2004; Planos de las propiedades del Centro Científico Tropical. Mapa de Zonificación Reserva Biológica Bosque Nuboso Monteverde.

Sistema de Coordenadas Costa Rica Lambert Norte
 Revisión: Fernando Bermudez
 Elaboró: Vladimir Jiménez Salazar



ZONAS DE MANEJO EN ÁREAS PROTEGIDAS

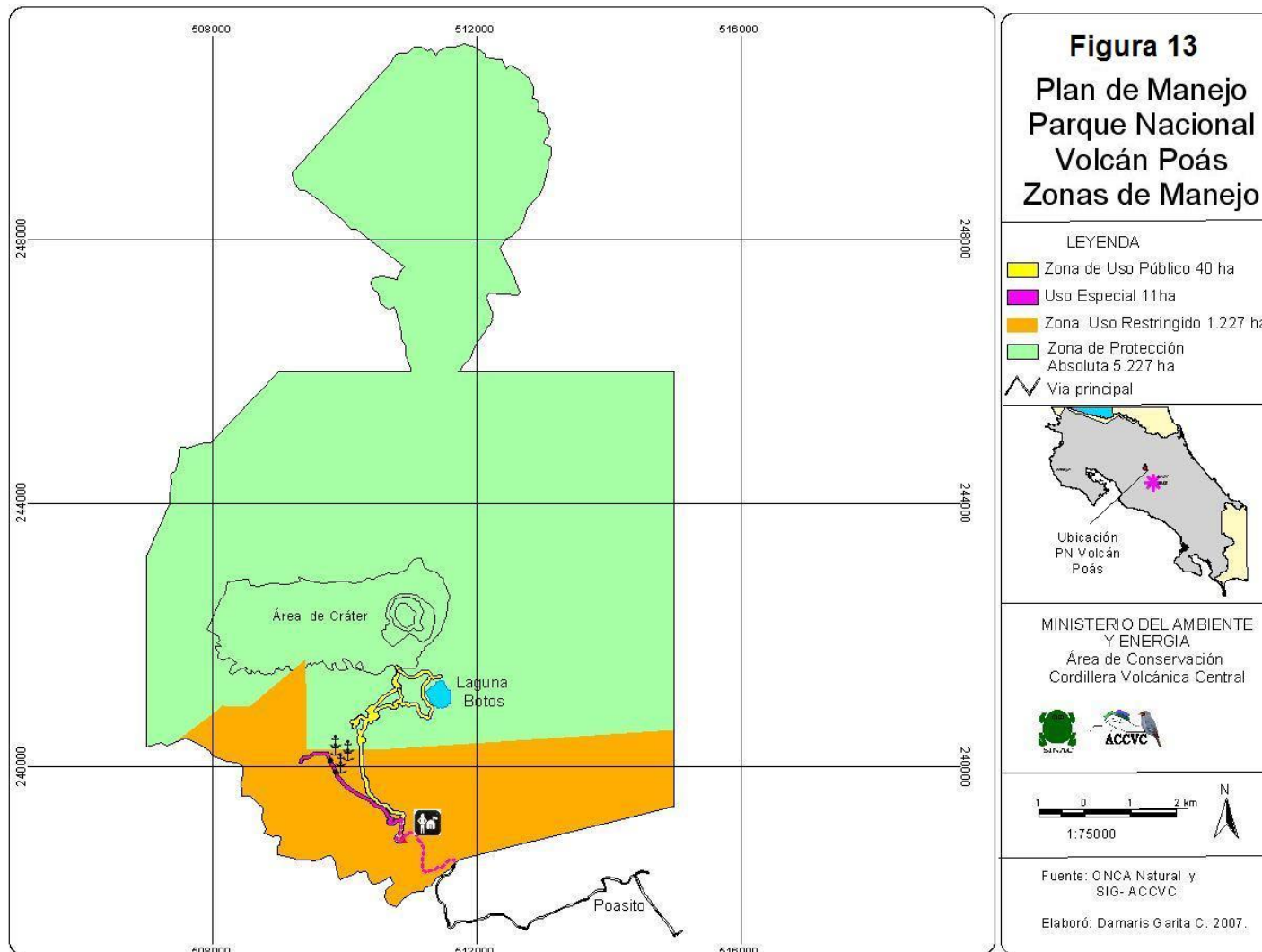



Figura 14
PLAN DE MANEJO
PARQUE NACIONAL
VOLCÁN POÁS
ZONA DE USO PÚBLICO

MINISTERIO DEL AMBIENTE
 Y ENERGIA



Área de Conservación
 Cordillera Volcánica Central

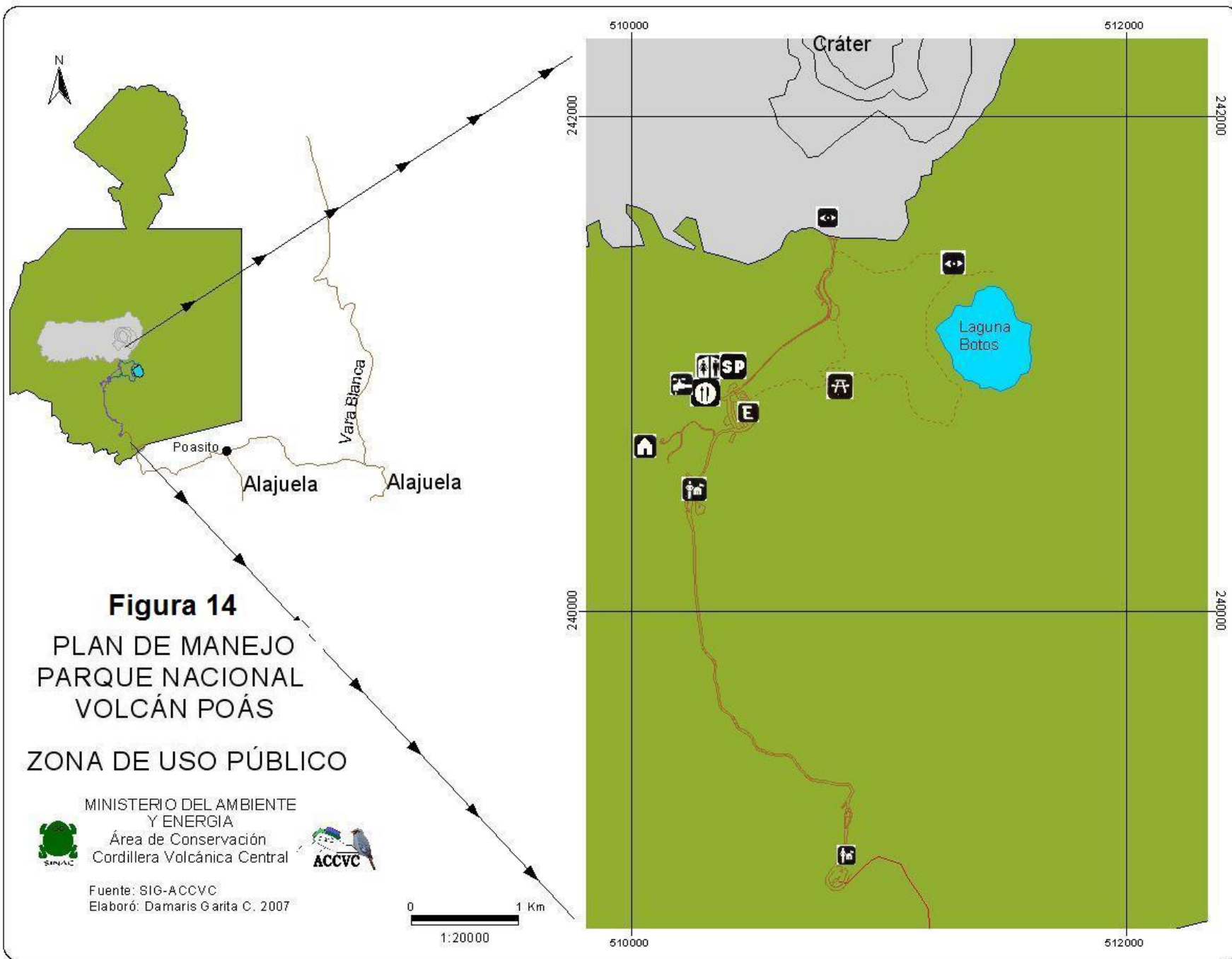

Fuente: SIG-ACCVC
 Elaboró: Damaris Garita C. 2007

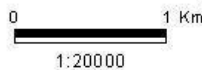

Secuencia de los Principales Instrumentos de Planificación y Manejo de Áreas Protegidas

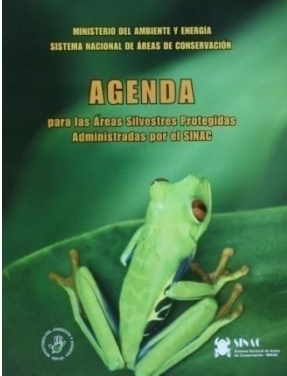

Plan Director del SINAP

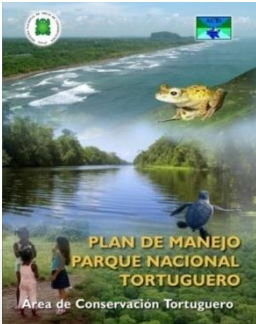

Plan de Manejo del PNVT

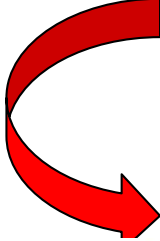

Plan de Turismo

Plan de Control y Vigilancia

Plan X

Plan de Gestión Comunitaria

Plan Operativo



Manejo de Visitantes en AP

“Conjunto de políticas, reglas, recursos, servicios y actividades, que define la administración de un Área Protegida para facilitar al visitante el disfrute de los recursos naturales y culturales, sin que se comprometa la integridad de los recursos protegidos”

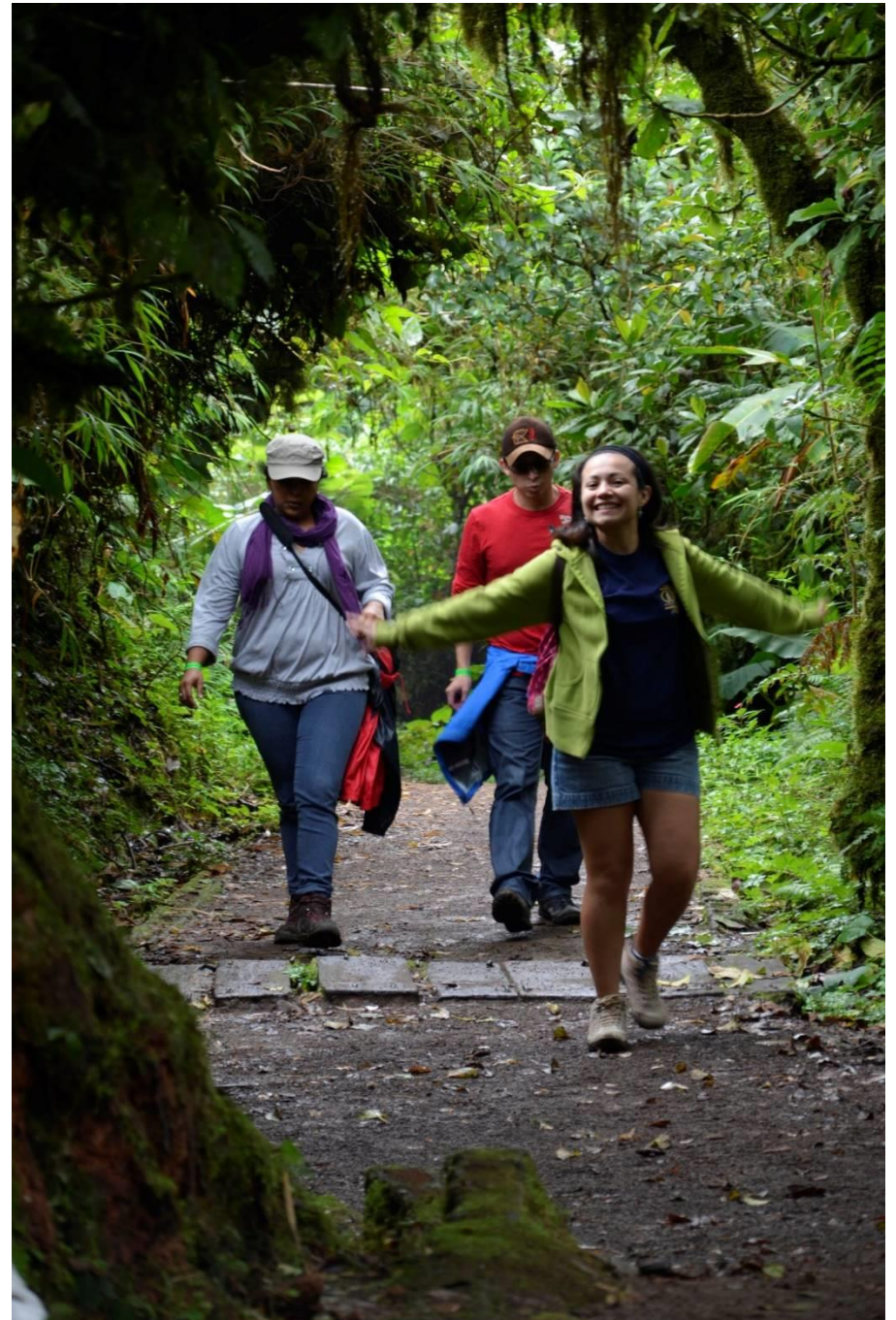

Manejo de Visitantes en AP

“POLÍTICAS Y REGLAS”

POLÍTICA 3

Turismo sostenible: La gestión del turismo en las ASP deberá desarrollarse dentro de un marco de sostenibilidad, integrado con sus áreas de influencia y articulado con las políticas, planes y programas nacionales de conservación y turismo.

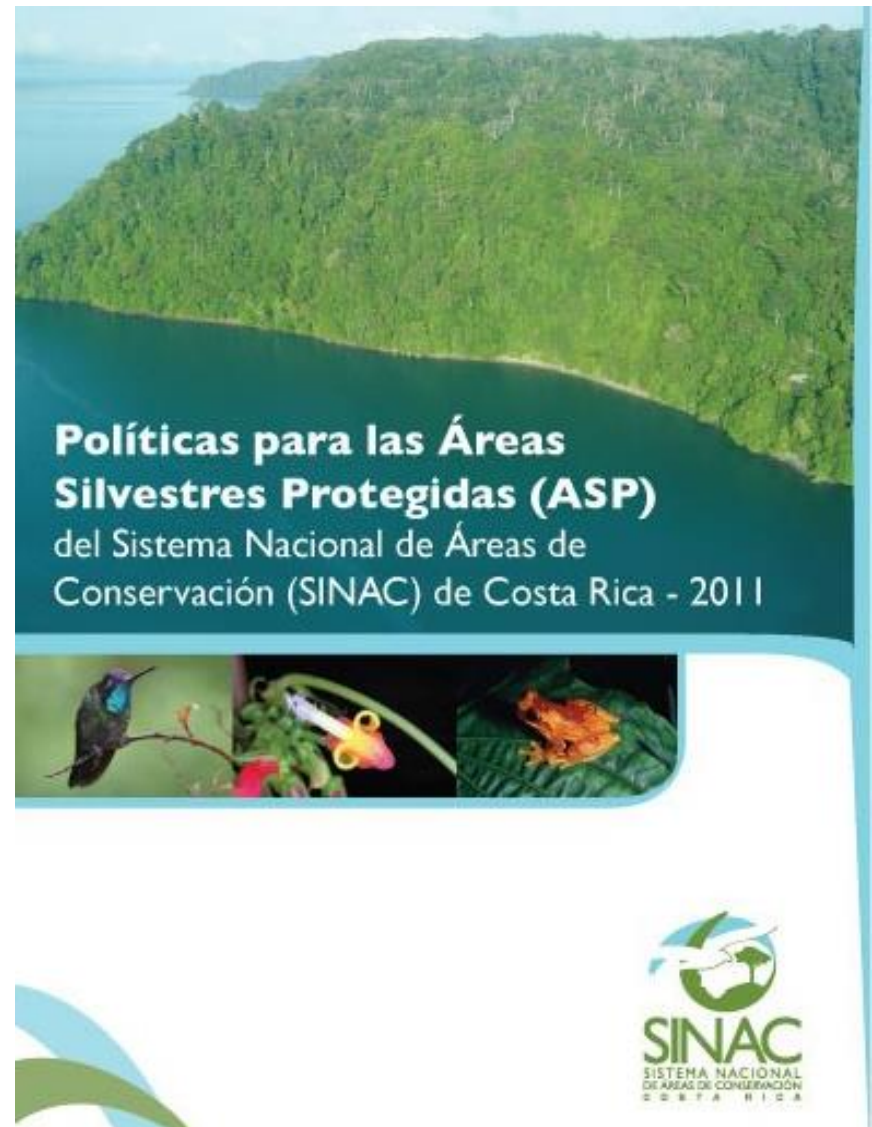

Objetivo específico 3.1

Incrementar la calidad de la oferta turística en las ASP, mejorando la infraestructura, la promoción nacional e internacional, y generando condiciones e instrumentos que permitan que las comunidades aledañas sean beneficiadas con esta actividad económica, respetando la integridad de los ecosistemas.



Lineamientos Estratégicos

3.1.1 Contribuir con el desarrollo de capacidades locales en servicios turísticos sostenibles para mejorar el bienestar de las comunidades aledañas a las ASP.

3.1.2 Actualizar y poner en ejecución la Estrategia Nacional para el desarrollo del Turismo Sostenible en ASP y sus áreas de influencia, los planes de desarrollo de turismo sostenible de las ASP y otros instrumentos de planificación acordes con los anteriores.

3.1.3 Diversificar la oferta turística de las ASP en coordinación con el ICT y los empresarios turísticos en armonía con el Plan Nacional de Desarrollo Turístico.

3.1.4 Mejorar y desarrollar la infraestructura, las facilidades y los servicios de información e interpretación acordes con lo establecido en los planes de desarrollo de turismo sostenible de las ASP.

3.1.5 Regular, en conjunto con el ICT y el sector privado, la actividad de los guías de turismo relacionados con las ASP, de tal manera que se garantice la calidad de estos servicios y se fortalezca la actividad.

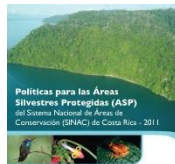
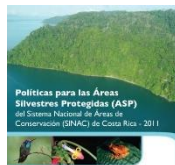
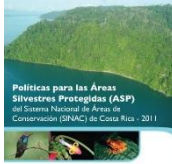

Manejo de Visitantes en AP

“RECURSOS”

- FINANCIEROS
- TECNOLOGÍA
- HUMANOS



Manejo de Visitantes en AP

“SERVICIOS”



Manejo de Visitantes en AP

“ACTIVIDADES”



Manejo de Visitantes en AP

“ACTIVIDADES”



Manejo de Visitantes en AP



Manejo de Visitantes en AP

“ACTIVIDADES”



Manejo de Visitantes en AP



Manejo de Visitantes en AP

“EXPECTATIVAS-EXPERIENCIAS”



EXPECTATIVAS

http://www.visitcostarica.com/ict/paginas/folletos/2012/PARQUES_NACIONALES/Rincon.pdf...

http://www.tortugueroinfo.com/spa/info_tortuguero.htm



http://www.nacion.com/vivir/ambiente/Actividades-turisticas-ayudan-valorar-naturaleza_0_1523647640.html

<http://costa-rica-guide.com/nature/national-parks/poas-volcano/>

EXPECTATIVAS



EXPECTATIVAS



Manejo de Visitantes en AP

**“MANTENER LA
INTEGRIDAD DE LOS
RECURSOS”**



Se están cumpliendo los objetivos de conservación del AP?



CICLO DE LA PLANIFICACIÓN Y EL MANEJO ADAPTATIVO

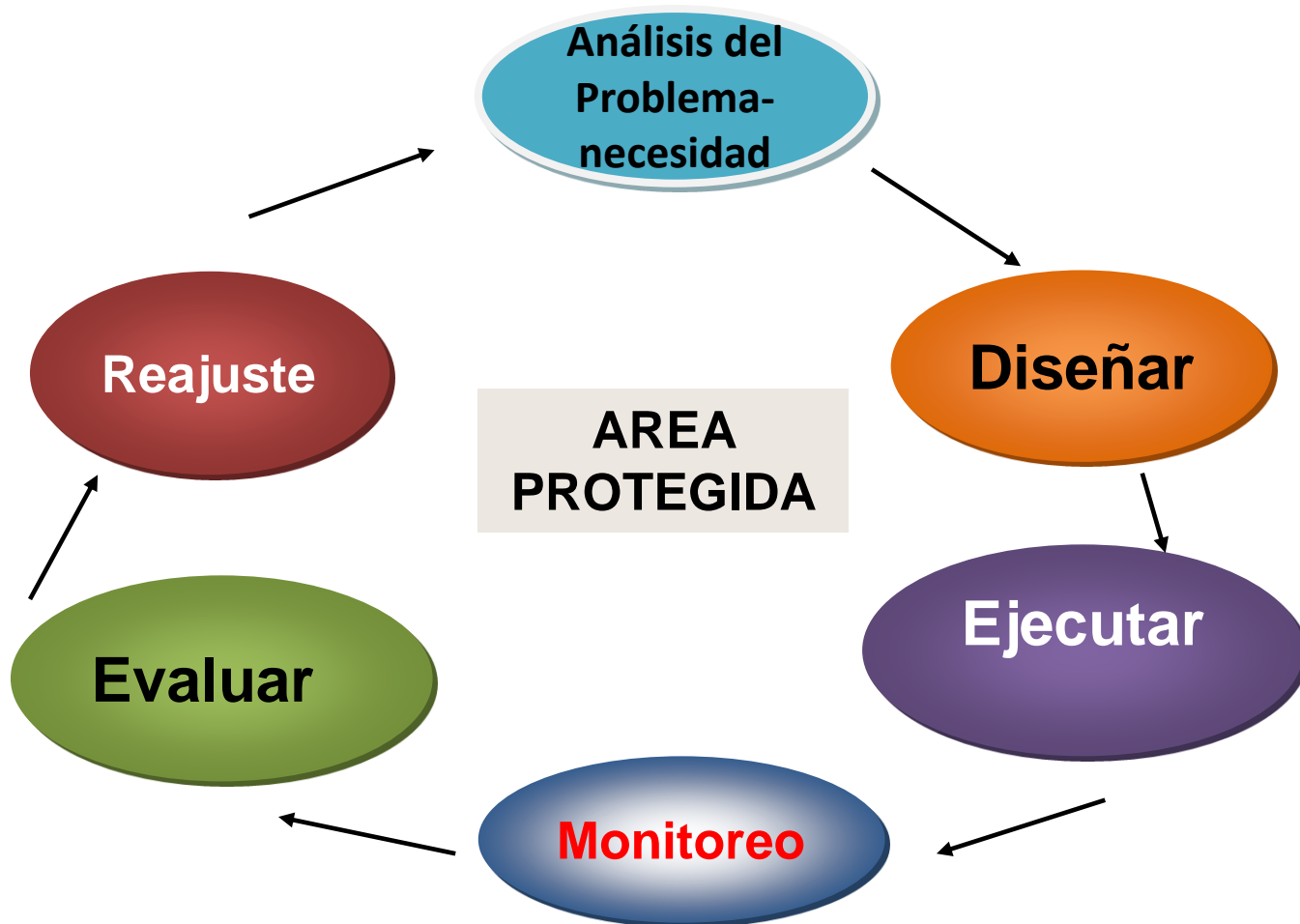

MONITOREO Y EVALUACIÓN DEL MANEJO DE VISITANTES

Proceso sistemático y continuo de recolección de datos mediante indicadores claves, para determinar el funcionamiento equilibrado del uso de los sitios de visita en un AP y los objetivos de conservación preestablecidos, en función de las expectativas de los visitantes.



INDICADORES

- Rotulación
- Senderos
- Normas
- Guías y funcionarios
- Casetas de control de ingreso
- Miradores
- Impactos negativos
- Calidad de experiencia
- Beneficios socioeconómicos

INDICADORES

En términos generales los indicadores son parámetros cuantitativos o cualitativos que se evalúan con respecto a un criterio e indican cuál es la situación real, comparándola a una condición ideal a la cual se quiere llegar.

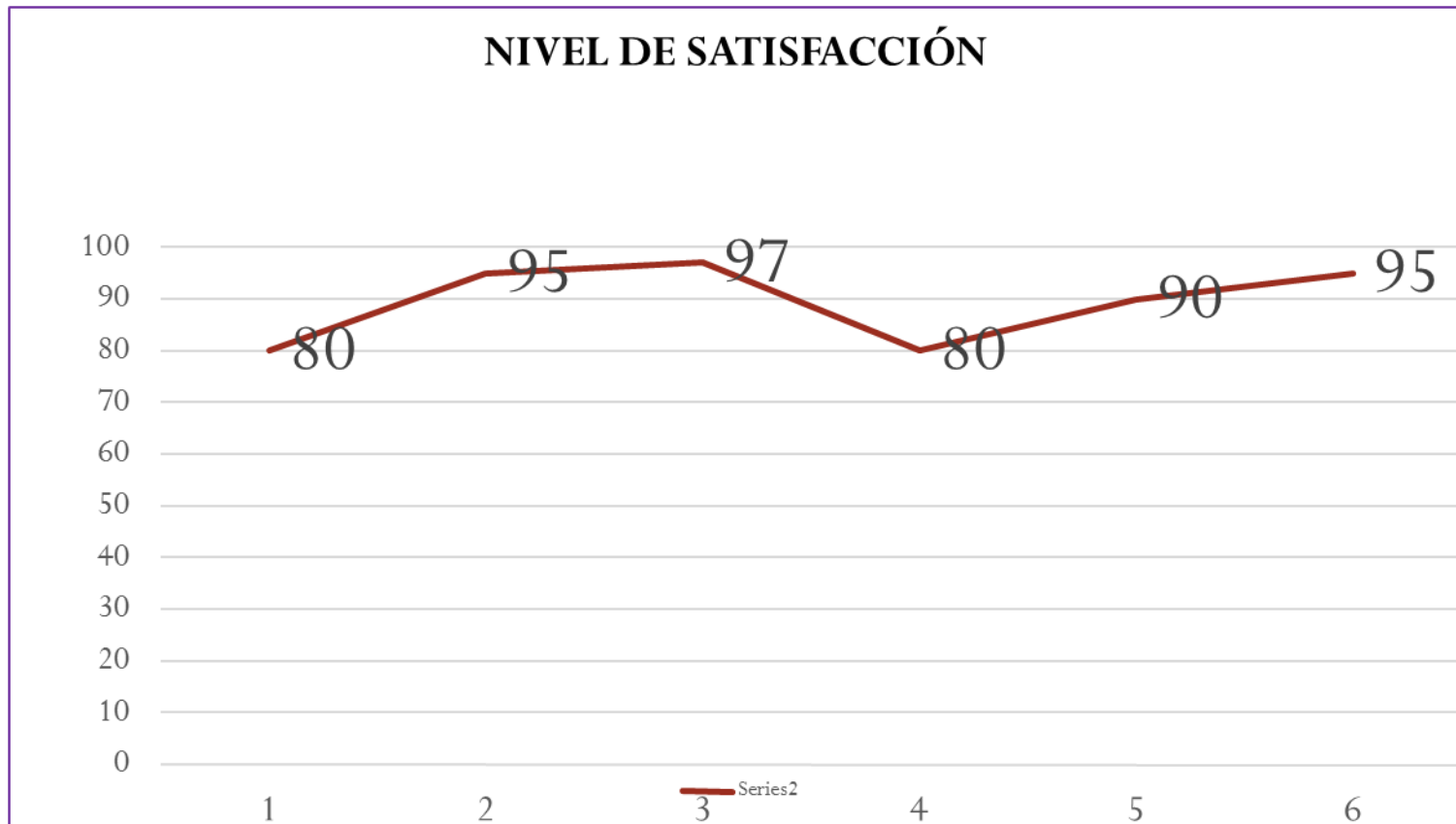

Manejo de Visitantes en AP

“MONITOREO Y EVALUACIÓN”

1. **Indicadores físicos:** Erosión, amplitud del sendero, formación de senderos alternativos, formación de canales y grietas, cobertura vegetal, presencia de basura, restos de fogatas y grafitis.
2. **Indicadores biológicos:** Presencia de especies introducidas, estrés de fauna.
3. **Indicadores sociales y de manejo:** Número de encuentros de turistas, conducta, ocurrencia de accidentes y estado de la infraestructura turística.

Evaluación

- “Proceso sistemático, diseñado intencional y técnicamente, de recogida de información, que ha de ser valorada mediante la aplicación de criterios y referencias como base para la posterior toma de decisiones de mejora, tanto del personal como del propio programa”. (Pérez Juste, 1995).
- Proceso de elaboración de un juicio sobre ciertos resultados, según criterios predeterminados (estándares u objetivos).
- Conjunto subjetivo de valores.
- *Pe: Objetivos de establecimiento de un AP.*

EL FLUJO DE VISITANTES EN EL AP

